SICTOM PÉZENAS-AGDE

CORNEILHAN

JE RENDS À LA TERRE
CE QU'ELLE ME DONNE

JE TRIE MES BIODÉCHETS !

VOS MODES DE COLLECTES ÉVOLUENT !

Rencontrez nos Éco-Ambassadeurs

Les Éco-Ambassadeurs du SICTOM vous expliquent comment trier vos biodéchets et vous remettront **votre kit de tri :** bioseaux, sacs compostables, guide du tri et clé d'accès à la borne.

Permanences en mairie de 9h à 11h30 :

- **Lundi 17 avril**
- **Mercredi 19 avril**
- **Mardi 25 avril**
- **Jeudi 27 avril**

LOCALISATION DES 8 BORNES BIODÉCHETS

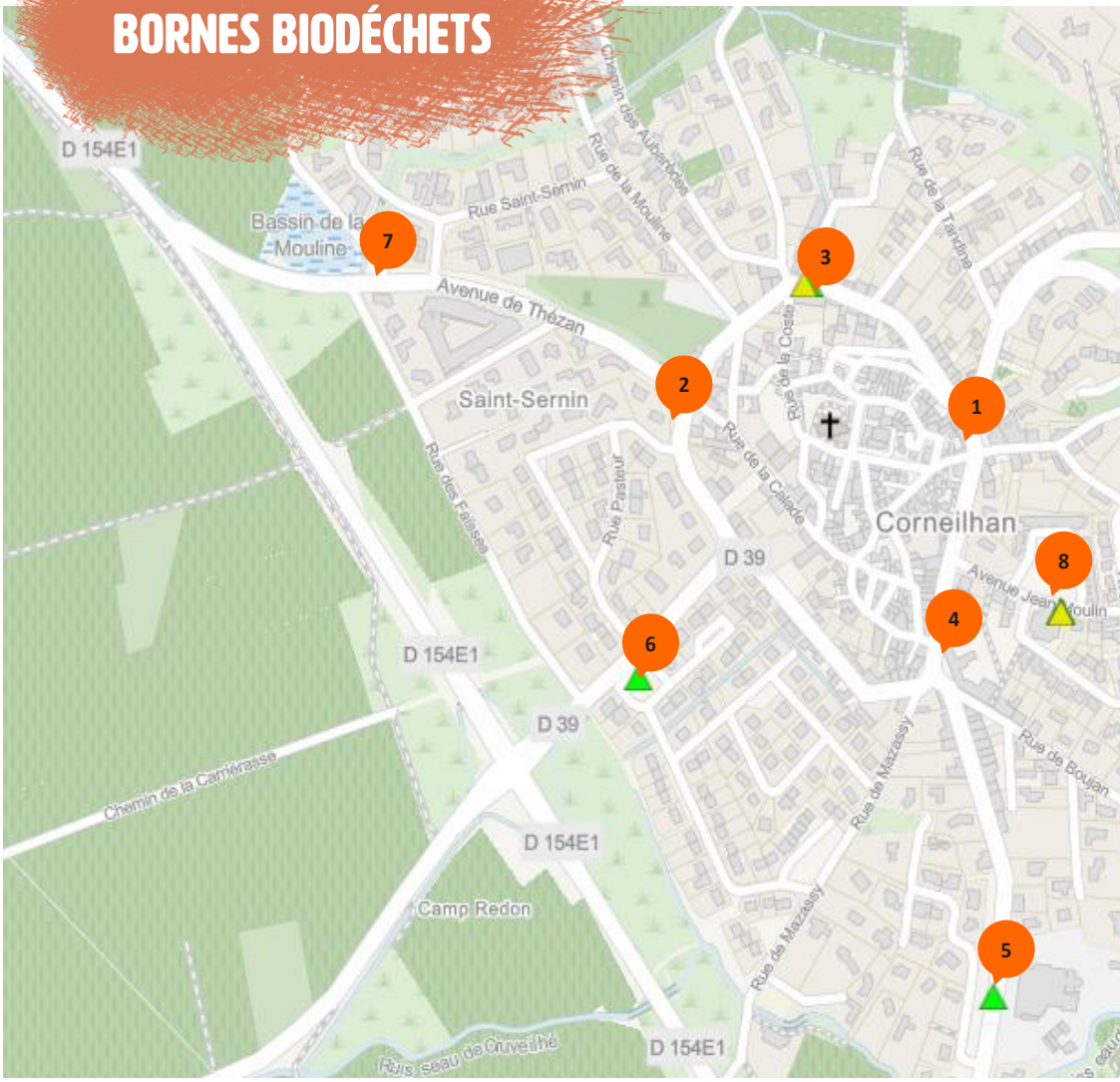

Localisation des 8 bornes biodéchets

1. Avenue de la Pompe
2. Avenue de la Cave Vieille
3. Avenue de la Pompe
4. Avenue des Hussiches
5. Avenue de Béziers
6. Place des Pins
7. Avenue de Thézan
8. Avenue Jean moulin

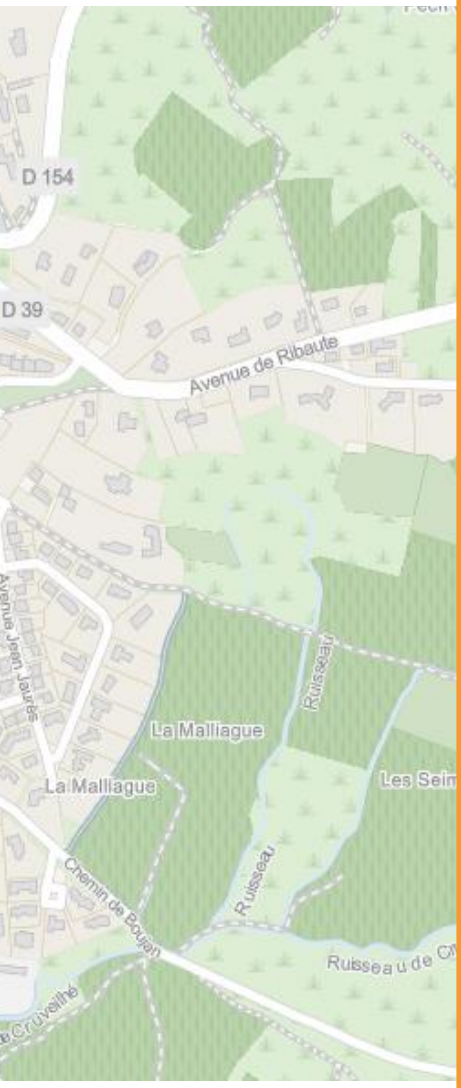

Afin de se conformer à La loi AGEC, Anti-Gaspillage pour l'économie Circulaire, qui impose :

- **La réduction** à la source des quantités de déchets ménagers produits

- **La collecte des biodéchets**

Que trouve-t-on dans les poubelles des français ?

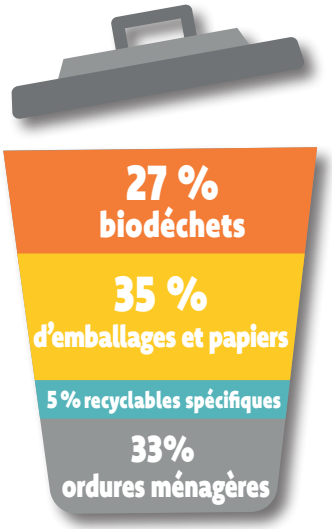

Nos bacs d'ordures ménagères sont remplis aux 2/3 d'intrus qui pourraient être valorisés !

Ordures Ménagères

Attention : les biodéchets étant extraits de vos ordures ménagères, le volume de celles-ci diminue.

La collecte des ordures ménagères se fera désormais une fois par semaine le samedi, à compter du lundi 1er mai.

Votre jour de collecte

L	M	M	J	V	S
					X

Comment ouvrir une borne biodéchets ?

7J/7
24H/24

1 - Insérer la clé
2 - **Enfoncer la clé**
3 - Tourner à gauche
4 - Ouvrir la trappe
5 - Déposer votre sac
6 - Fermer la trappe
7 - Tourner à droite
8 - Retirer la clé

Vous ne pouvez pas être présent aux permanences ?

Retirez votre kit biodéchets :

- Directement à l'accueil du SICTOM
- Ou par rendez-vous au :

04 67 98 45 83 / biodechets@sictom-pezenas-agde.fr

SICTOM Pézenas-Agde
Adresse postale :
BP 112 34120 Pézenas
Siège social :
27 Avenue de Pézenas
34120 Nézignan-l'Évêque

Tél. : 04 67 98 45 83
contact@sictom-pezenas-agde.fr
www.sictom-pezenas-agde.fr