

JE RENDS À LA TERRE
CE QU'ELLE ME DONNE



JE TRIE MES BIODÉCHETS !

VOS MODES DE COLLECTES ÉVOLUENT !

Rencontrez nos Éco-Ambassadeurs

Les Éco-Ambassadeurs du SICTOM vous expliquent comment trier vos biodéchets et vous remettront **votre kit de tri** : bioseaux, sacs compostables, guide du tri et clé d'accès à la borne.

Permanences en mairie de 9h à 11h30 :

- Mercredi 12 avril
- Vendredi 14 avril
- Mardi 18 avril
- Vendredi 21 avril



LOCALISATION DES 13 BORNES BIODÉCHETS

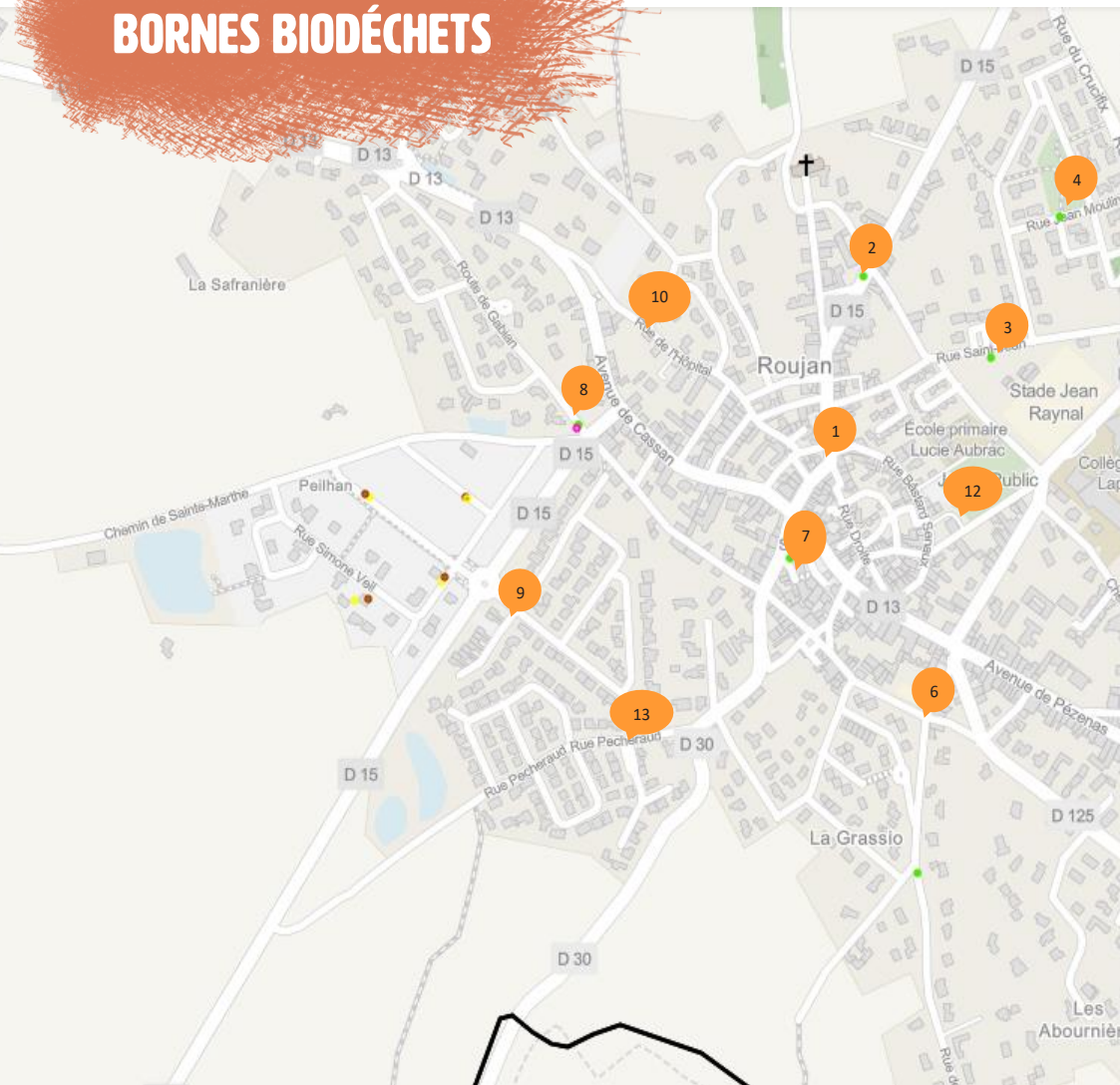

Localisation des 13 bornes biodéchets

- | | | | | | |
|---|------------------------|----|--|----|--------------------------|
| 1 | Place du Jeu de Ballon | 5 | Chemin de la Plaine | 9 | Impasse Toulouse-Lautrec |
| 2 | Avenue de Henri Mas | 6 | Rue de la Montagne | 10 | Rue de l'Hôpital |
| 3 | Parking stade | 7 | Place Montesquieu | 11 | Rue Vincent Badie |
| 4 | Rue Jean moulin | 8 | Route de Gabian | 12 | Chemin de Caux |
| | | 13 | Croisement Rue Pecheraud et impasse Rosa Bonheur | | |



Afin de se conformer à La loi AGEC, Anti-Gaspillage pour l'économie Circulaire, qui impose :

- **La réduction** à la source des quantités de déchets ménagers produits
- **La collecte des biodéchets**

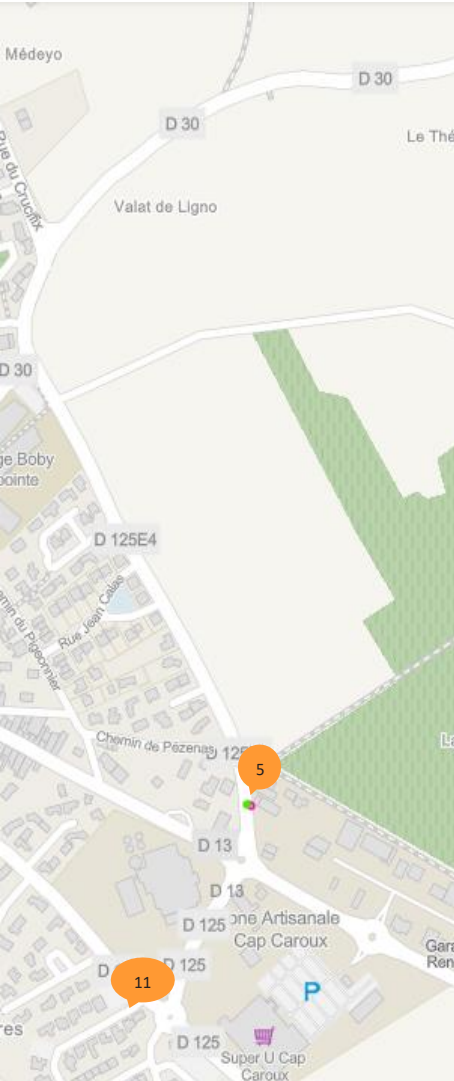

Que trouve-t-on dans les poubelles des français ?

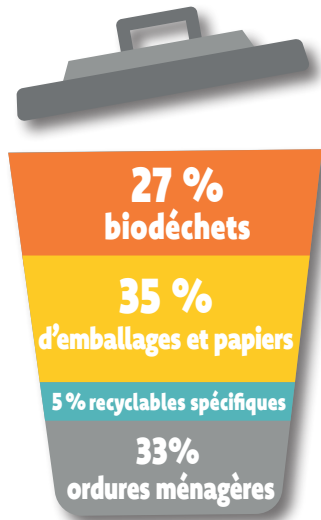

Nos bacs d'ordures ménagères sont remplis aux 2/3 d'intrus qui pourraient être valorisés !

Ordures Ménagères



Attention : les biodéchets étant extraits de vos ordures ménagères, le volume de celles-ci diminue.

La collecte des ordures ménagères se fera désormais une fois par semaine le lundi, à compter du lundi 1^{er} mai.

Votre jour de collecte



Comment ouvrir une borne biodéchets ?



- 1 - Insérer la clé
- 2 - Enfoncer la clé
- 3 - Tourner à gauche
- 4 - Ouvrir la trappe
- 5 - Déposer votre sac
- 6 - Fermer la trappe
- 7 - Tourner à droite
- 8 - Retirer la clé

Vous ne pouvez pas être présent aux permanences ?

Retirez votre kit biodéchets :

- Directement à l'accueil du SICTOM
- Ou par rendez-vous au :

04 67 98 45 83 / biodechets@sictom-pezenas-agde.fr



SICTOM Pézenas-Agde

Adresse postale :
BP 112 34120 Pézenas
Siège social :
27 Avenue de Pézenas
34120 Nézignan-l'Évêque



Tél. : 04 67 98 45 83
contact@sictom-pezenas-agde.fr
www.sictom-pezenas-agde.fr

